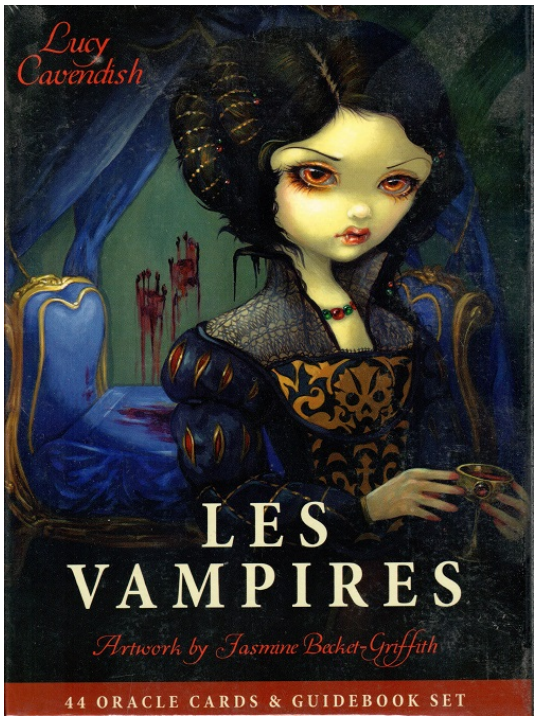

Les vampires

Becket-griffith, Jasmine

Editorial: Lo Scarabeo
ISBN: 9781922161161
Páginas: 44 cartas + instrucciones
Dimensiones: 12.5 x 17 cm
Encuadernación: Estuche (libro + cartas)
PVP.: 34,90 €

SINOPSIS

Un mazo impresionante diseñado para aquellos que enfrentan decisiones difíciles, trastornos en las relaciones o que desean alejarse del agotamiento de carreras, situaciones o personas. Las energías vampíricas a menudo han sido temidas y vilipendiadas, pero hoy en día, las asombrosas criaturas de Les Vampires están demostrando ser aliados de los reinos más misteriosos, ayudando a muchos humanos a través de su propia noche oscura del alma. Con guía sabia, enseñanzas antiguas, Métodos probados de protección, consejos reconfortantes y desafíos provocativos para nuestras percepciones defectuosas, Les Vampires ofrece un camino a través de los tiempos más oscuros y problemáticos. Con el galardonado arte de Jasmine Becket-Griffith y la perspicacia de la sabiduría de Lucy Cavendish, Les Vampires es un profundo oráculo con el que trabajar para curar nuestros propios temores internos, aprovechar nuestro poder y disolver los patrones que nos frenan. Discerniente, elegante, valiente y hermoso, esta es una baraja de oráculo como ninguna otra que haya experimentado hasta ahora. Con 44 lujosas tarjetas y una guía detallada que incluye diseños simples pero reveladores para tus lecturas, este mazo de oráculos te ayudará a caminar en la oscuridad de la noche y regresar a la luz de la esperanza, la salud, la curación y la conciencia.